



**Installatie Epson TM-T88III/TM-T88IV
t.b.v.
OnlineKassa.nl**

Voor Windows XP

Voordat u begint met de installatie:

- 1 Controleer eerst welk type bonprinter u heeft. Het type bonprinter vindt u achter op de sticker van de bonprinter. Onder Model Nr: Epson TM-T88IV of TM-T88III printers worden ondersteund.
- 2 Ga vervolgens na via welke aansluiting u de bonprinter heeft aangesloten op uw PC. Dit kan zijn: Via USB, via COM-poort (serieel) of via parallel. Zie de onderstaande afbeeldingen:

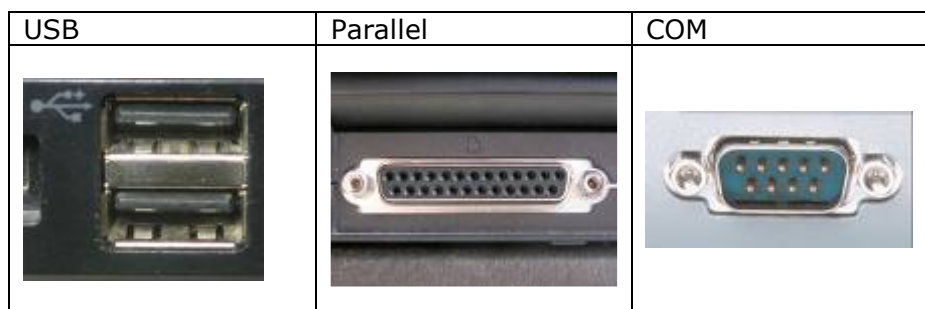

- 3 Ga na of uw bonprinter op de juiste manier is aangesloten en aan staat.
- 4 Ga na of u **Windows XP** heeft. Draait u met Windows Vista, dan heeft u andere handleiding nodig. Deze staat op Onlinekassa.nl onder documentatie.

1 Download en installeer de volgende driver:

Driver: EPSON Advanced Printer Driver for TM Series Versie 3.04

U kunt deze ook downloaden vanaf de volgende link:
<http://support.promesse.net:415/EPSONDRIVER.EXE>

- 1.1 Druk op "Bestand opslaan"
- 1.2 Druk op "Uitvoeren"



Voer vervolgens de volgende stappen uit:

2 Installeer de driver

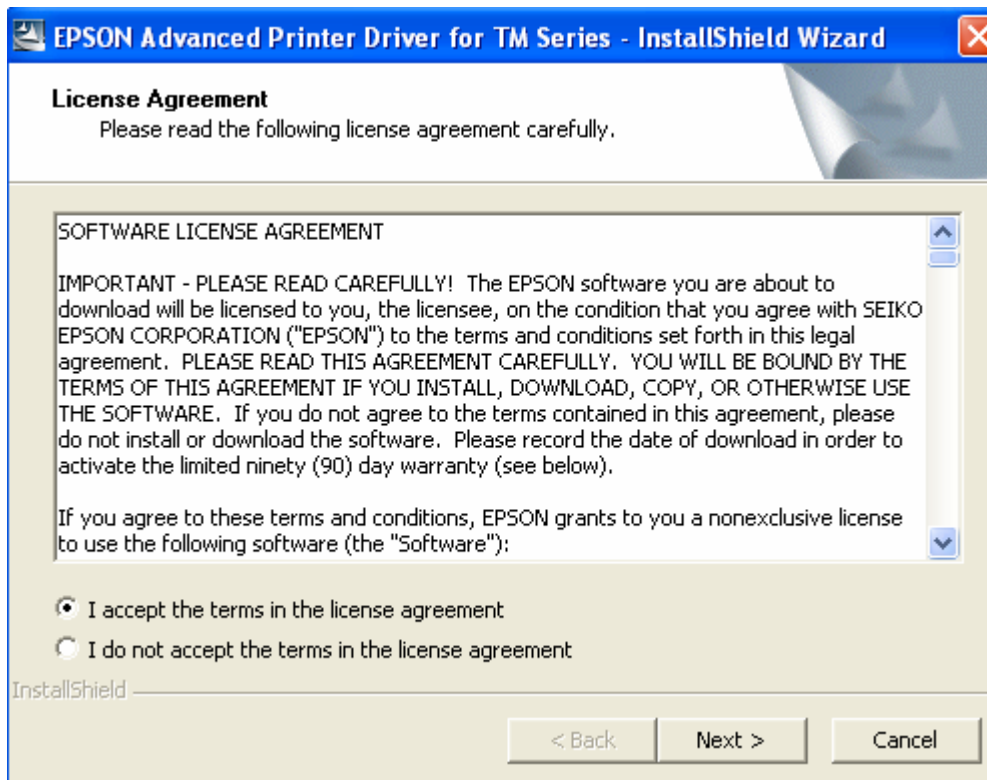

- 2.1 Druk op "I accept the terms in the license agreement" als u het eens bent met de licentie en vervolgens op "Next".

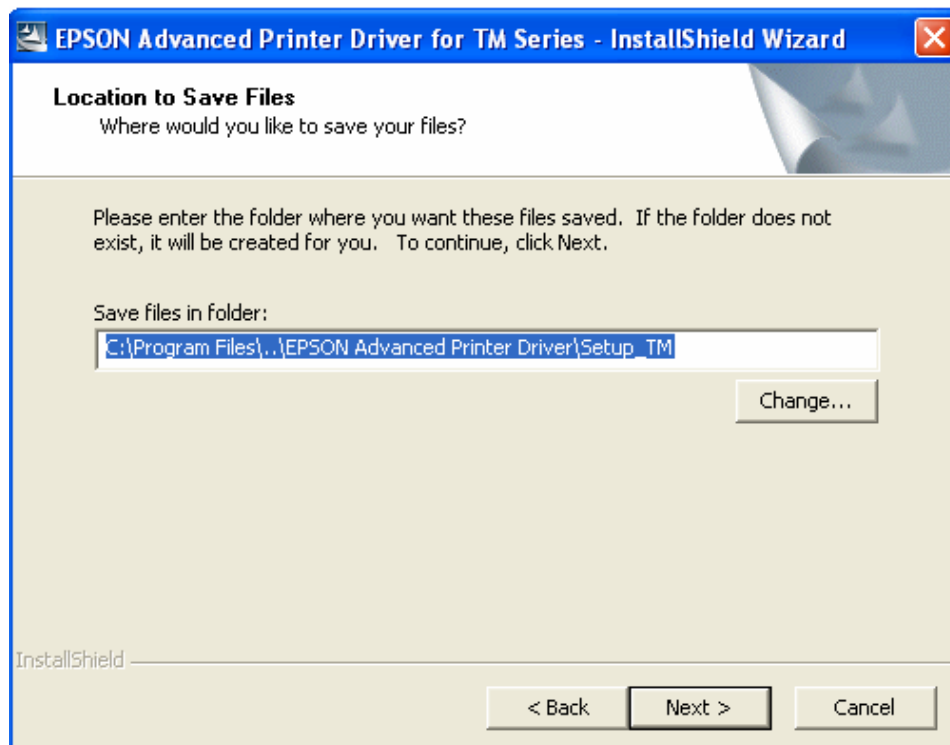

- 2.2 Druk op "Next" als u het installatie pad niet wilt wijzigen.

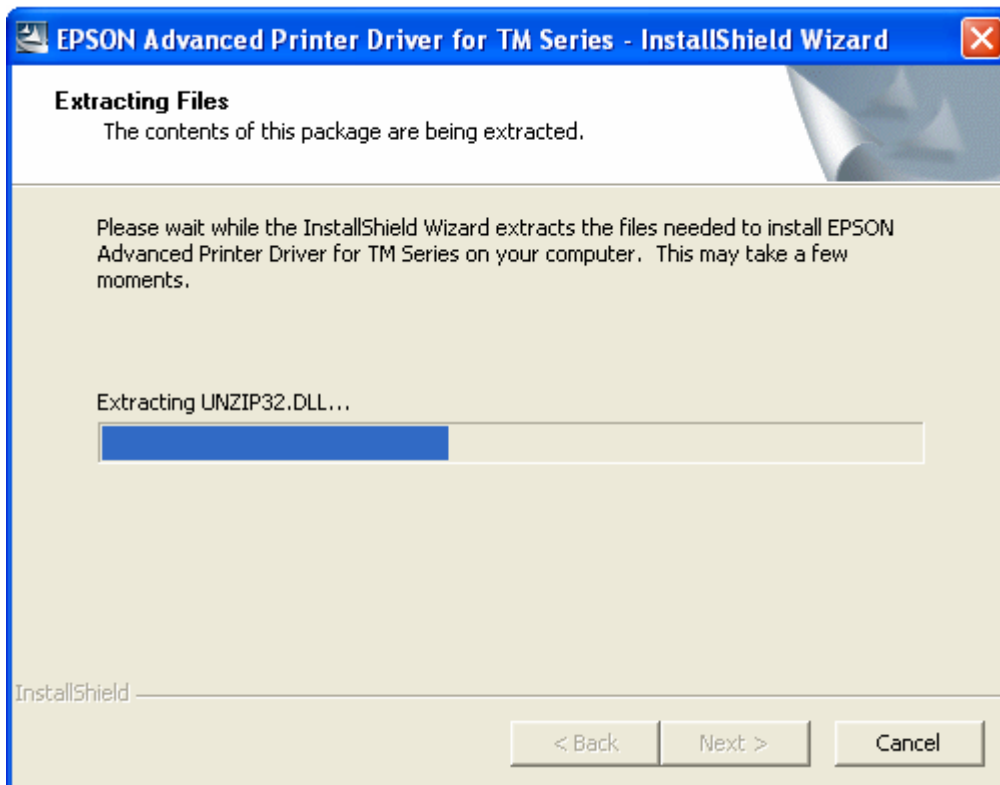

2.3 De driver zal zich nu gaan installeren... en het onderstaande menu zal verschijnen.

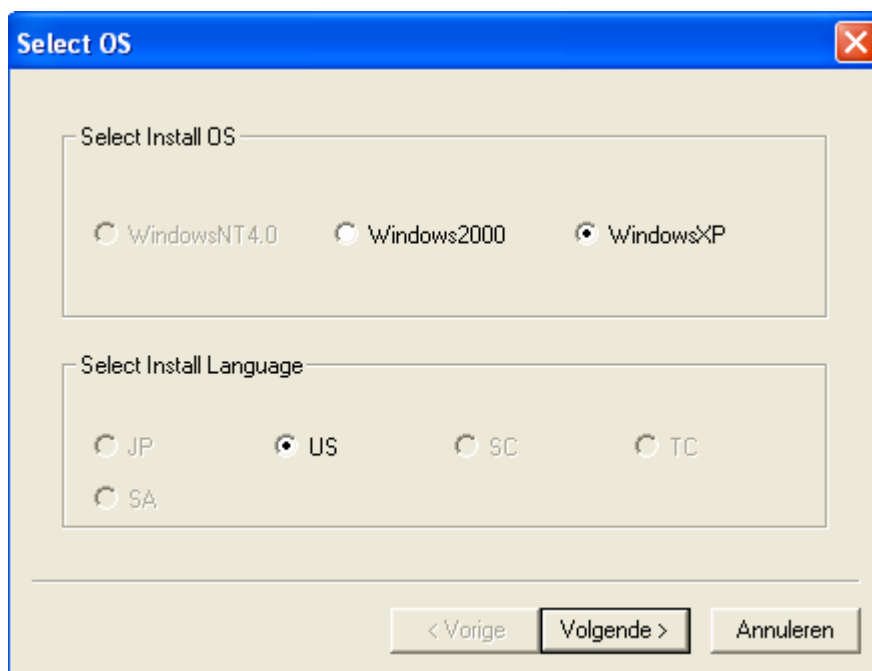

2.4 Selecteer uw operating system. Heeft u Windows XP ? Selecteer dan: Windows XP en klik vervolgens op "Volgende".

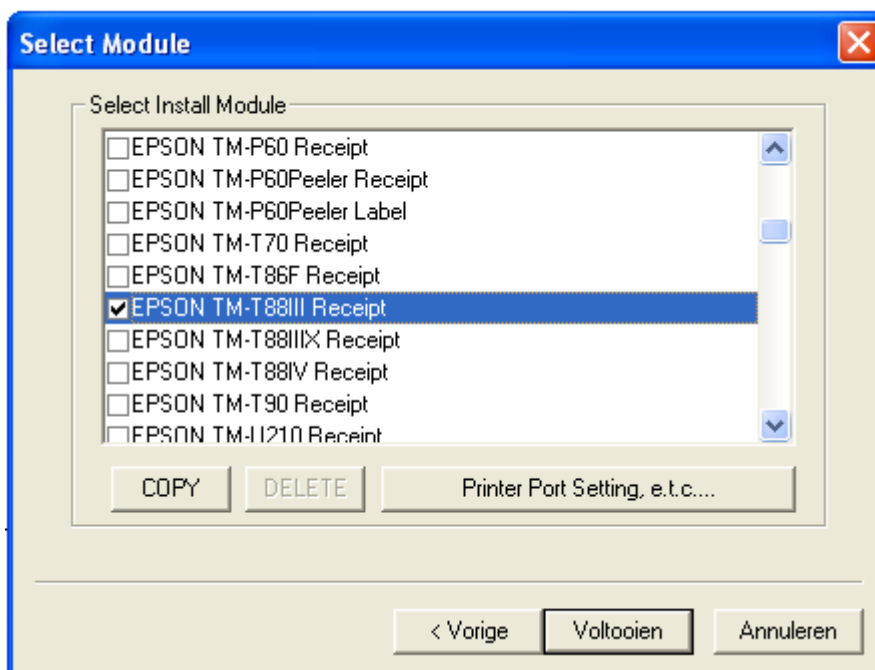

- 2.5 Selecteer hier welk type bonprinter u heeft. Het type-nummer van uw bonprinter kunt u vinden op de sticker op de achterkant van de bonprinter. Vink de juiste bonprinter aan bij de RECEIPT en klik op **"Printer Port Setting, e. t. c...."**.

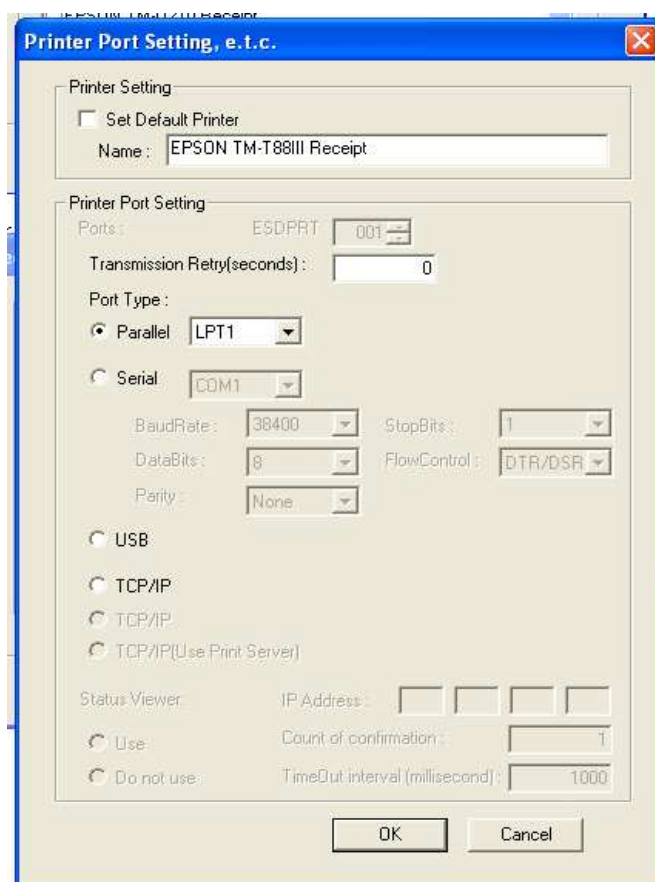

- 2.6 In Printer Port Setting vinkt u de juiste poort aan onder Printer Port Setting, waarop uw printer staat aangesloten (zie pagina 1 van deze handleiding). In dit geval installeren wij een parallelle bonprinter. Vervolgens klikt u op "OK".

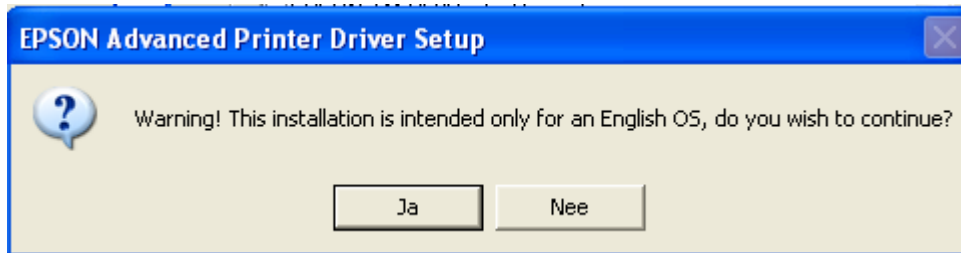

- 2.7 Er verschijnt een melding, de driver is helaas alleen in het engels te verkrijgen. Klik op "Ja" of "Yes" om door te gaan.

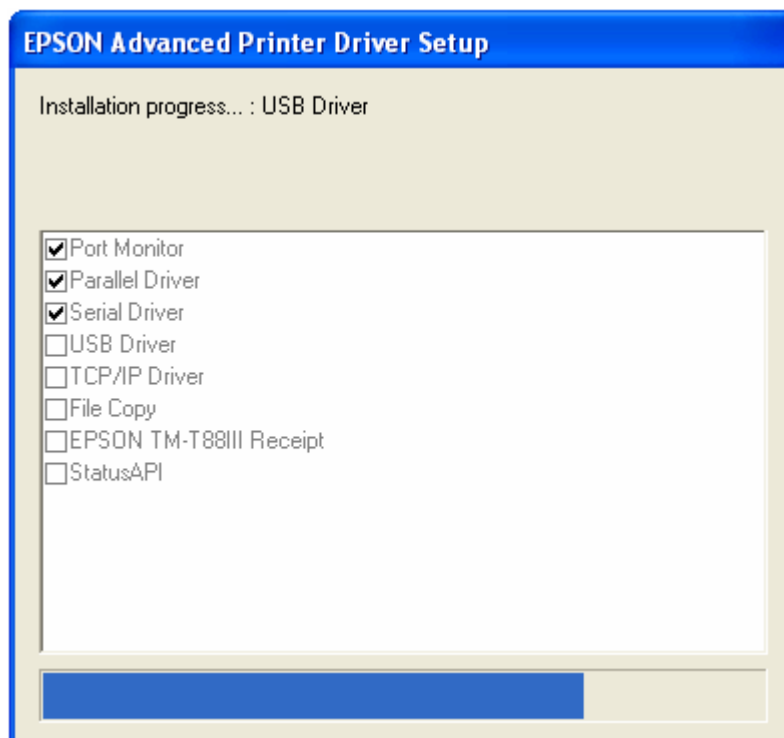

- 2.8 De bonprinter is zich aan het installeren. Het overzicht laat zien wat er wordt geïnstalleerd.

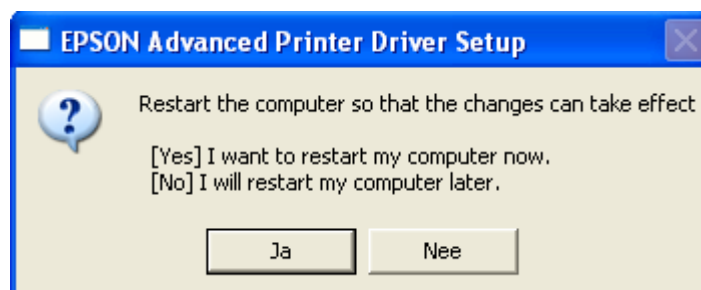

- 2.9 U dient uw computer te opnieuw opstarten om de gewijzigde instellingen van kracht te laten zijn. Klik hier op "Ja" of "Yes".

3 Printer instellingen via Windows

3.1 Ga naar Start / Instellingen / Printers en Faxapparaten.

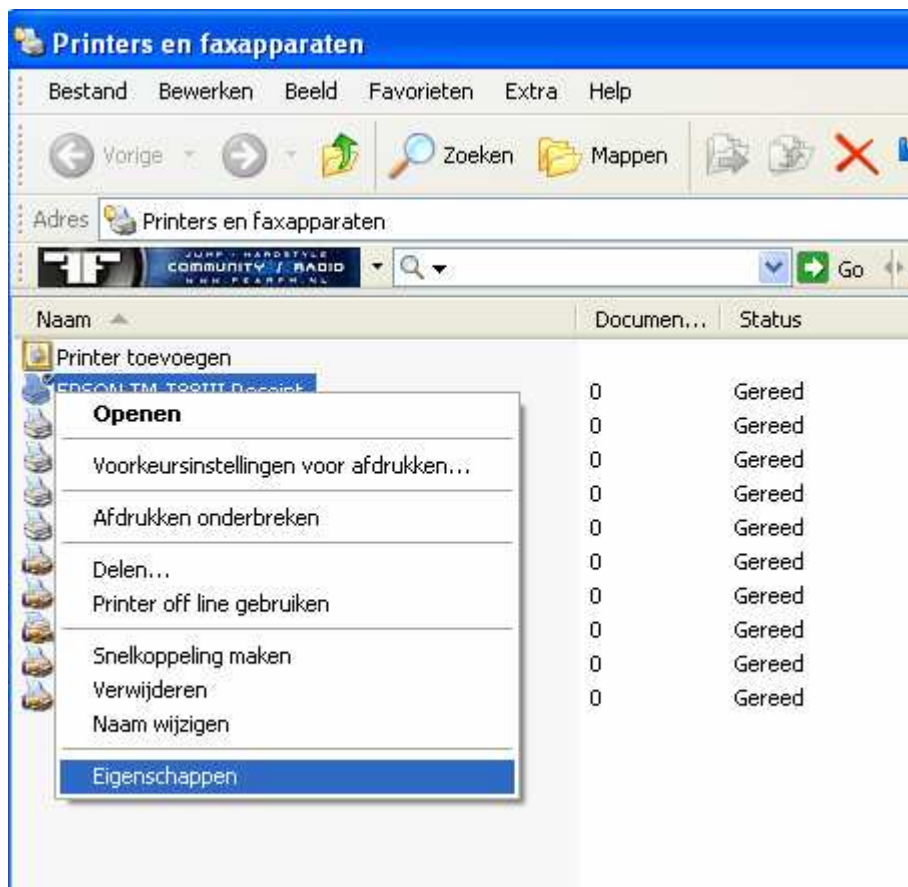

3.2 Klik met de rechtermuisknop op de EPSON TM-T88 printer die u heeft aangesloten en ga naar "Eigenschappen" of "Properties".

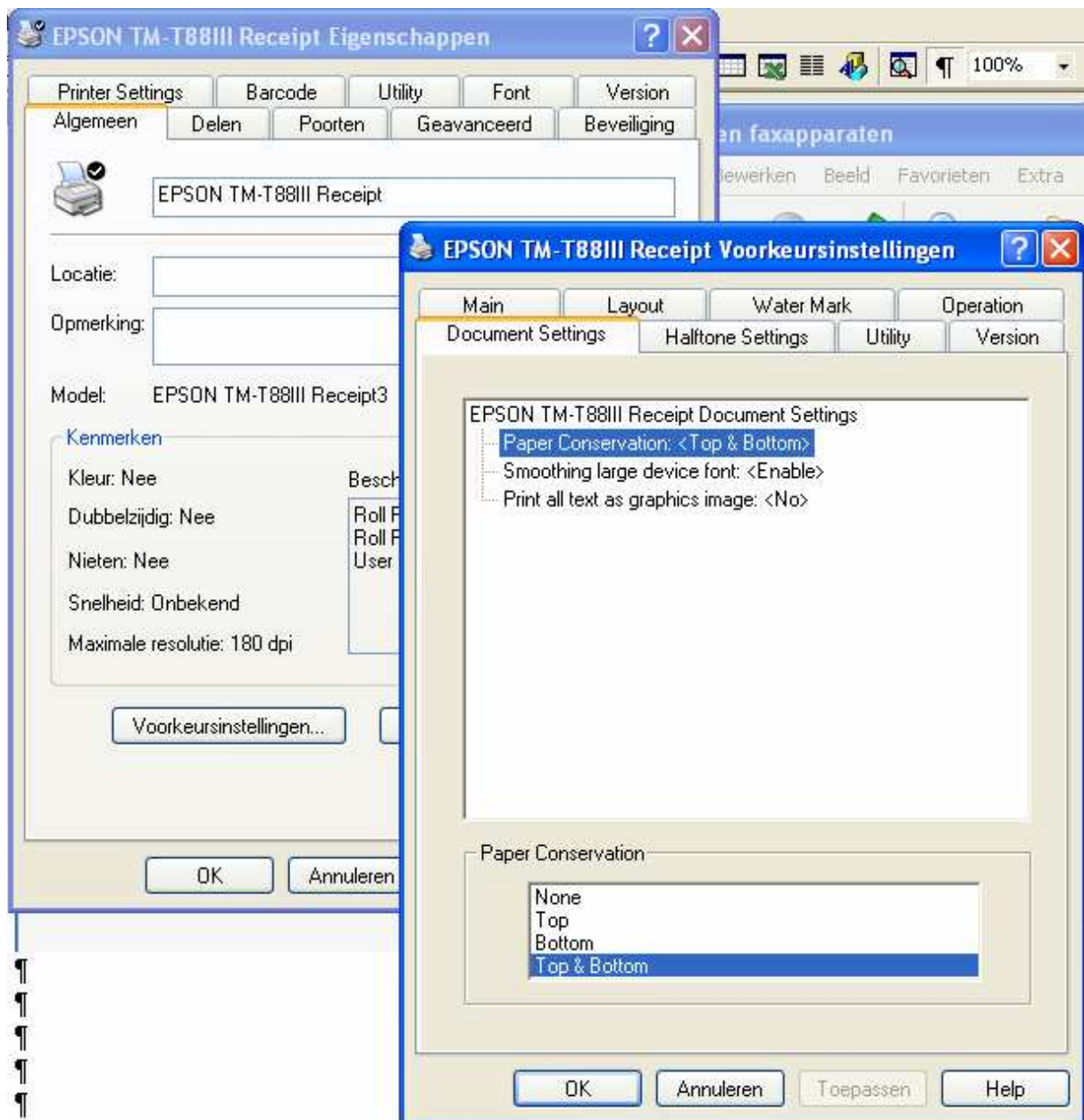

- 3.3 Klik bij het tabblad "Algemeen" op de knop "Voorkeurs instellingen". Er opent zich nu een nieuw venster.
- 3.4 Klik bij het tabblad "Document Settings" Paper Conservation <Top & Bottom> aan en klik op "Apply" of "Toepassen"

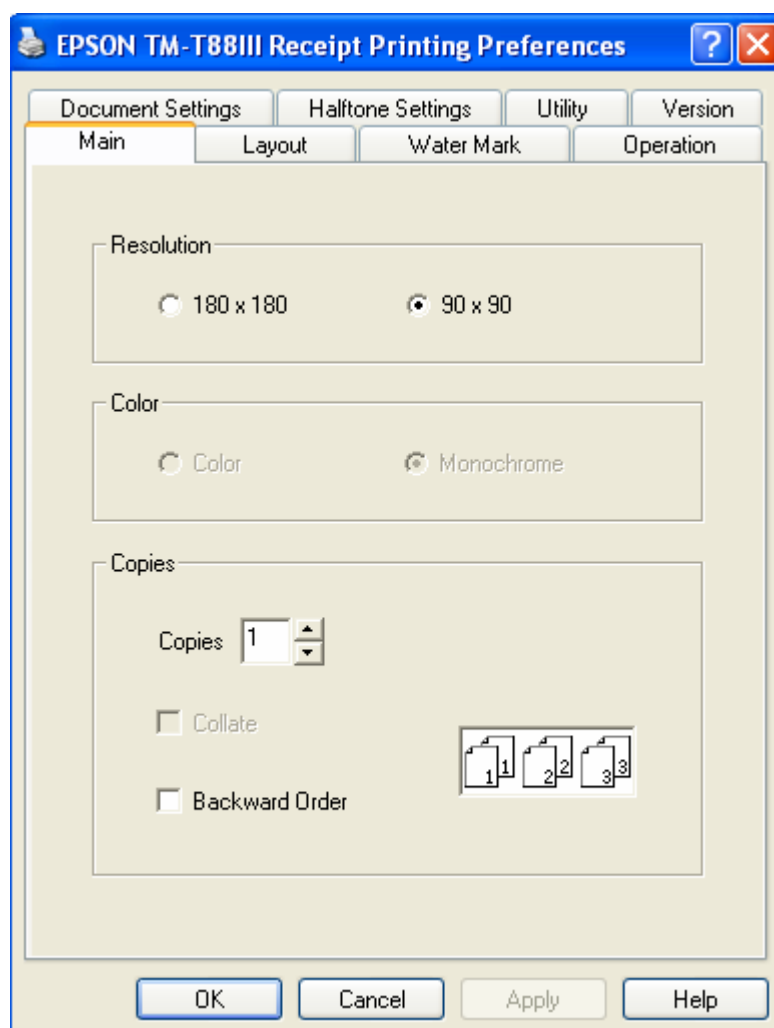

- 3.5 Ga naar het Tabblad "Main" en zet hier de Resolution op 90x90. Klik op "Apply" of "Toepassen"

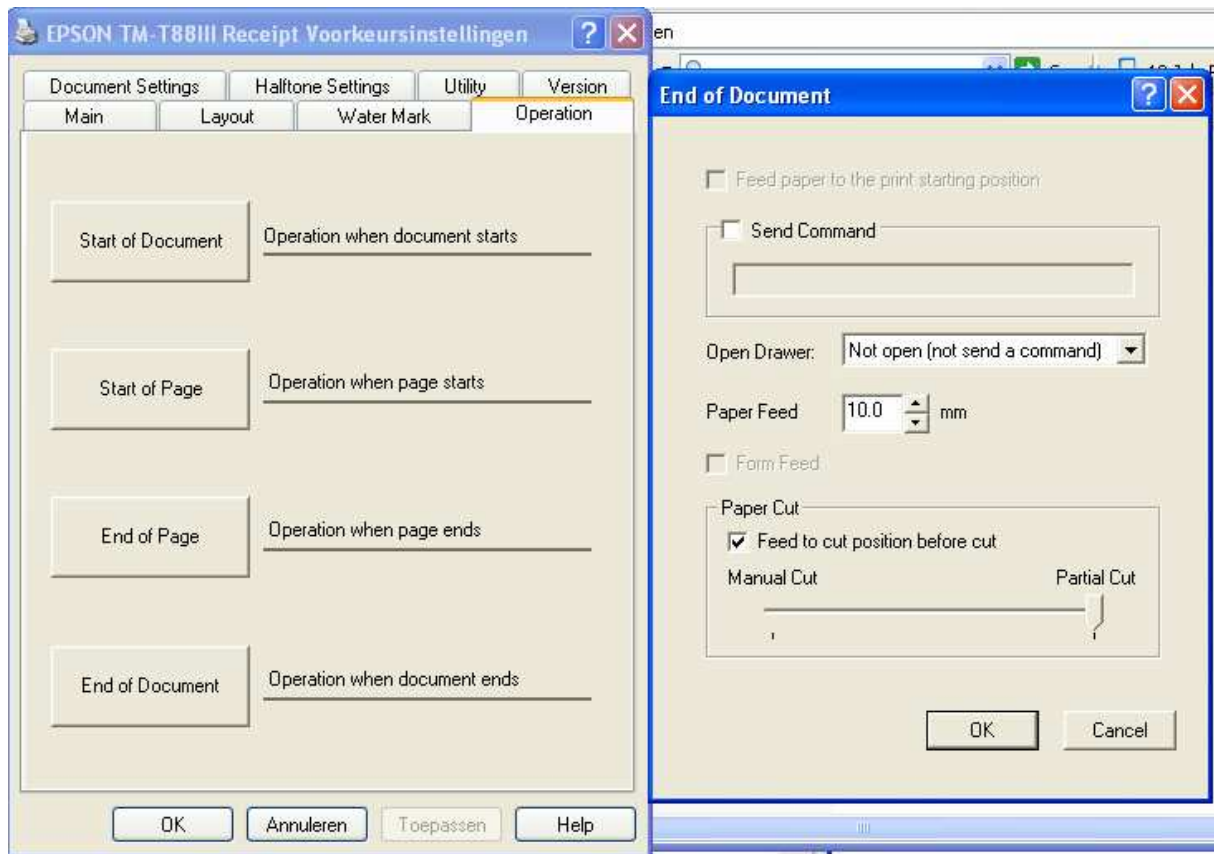

- 3.6 Ga nu via het Tabblad "Operation" naar "End of Document" er opent een nieuw venster (hier rechts)
- 3.7 Neem de instellingen van het plaatje over, Paper Feed moet 10.0 mm zijn en Paper Cut dient op Partial Cut te staan. Druk daarna op "OK". En daarna op "Toepassen".

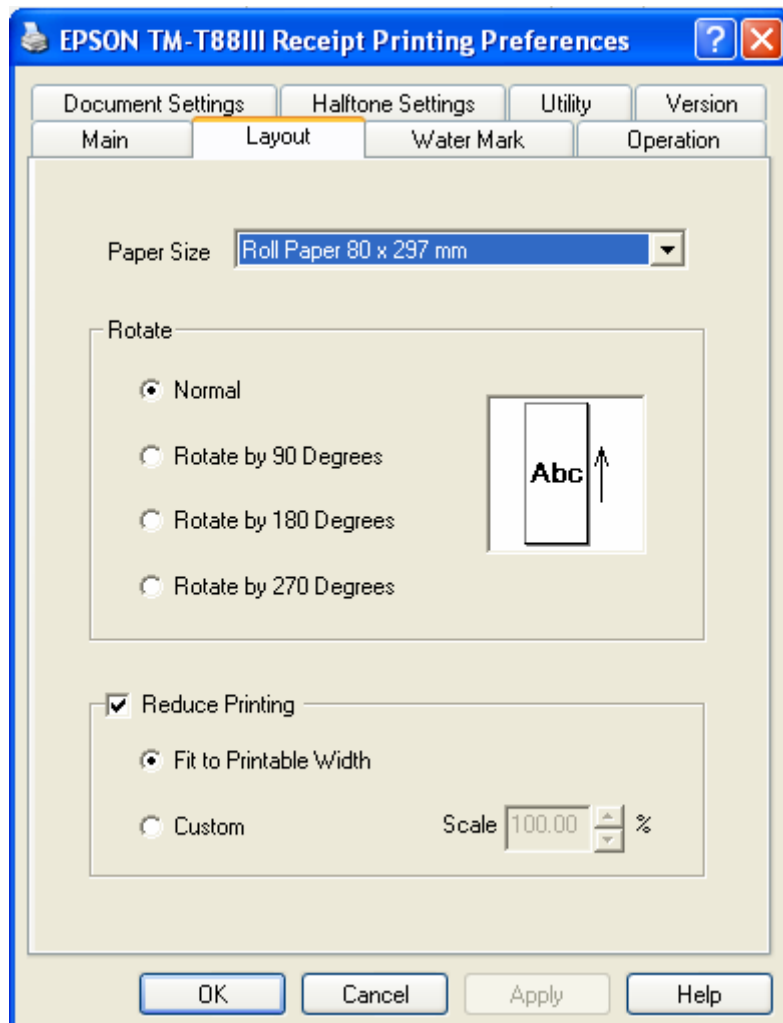

- 3.8 Ga nu naar het Tabblad "Lay-out" kies hier uw papier (standaard 80 x 297), zet Rotate op Normal zetten en zet een vink bij "Reduce Printing" en zet hier de optie "Fit to Printable Width aan". Klik nu eerst op "Apply" en daarna op "OK".

4. De Browser instellingen

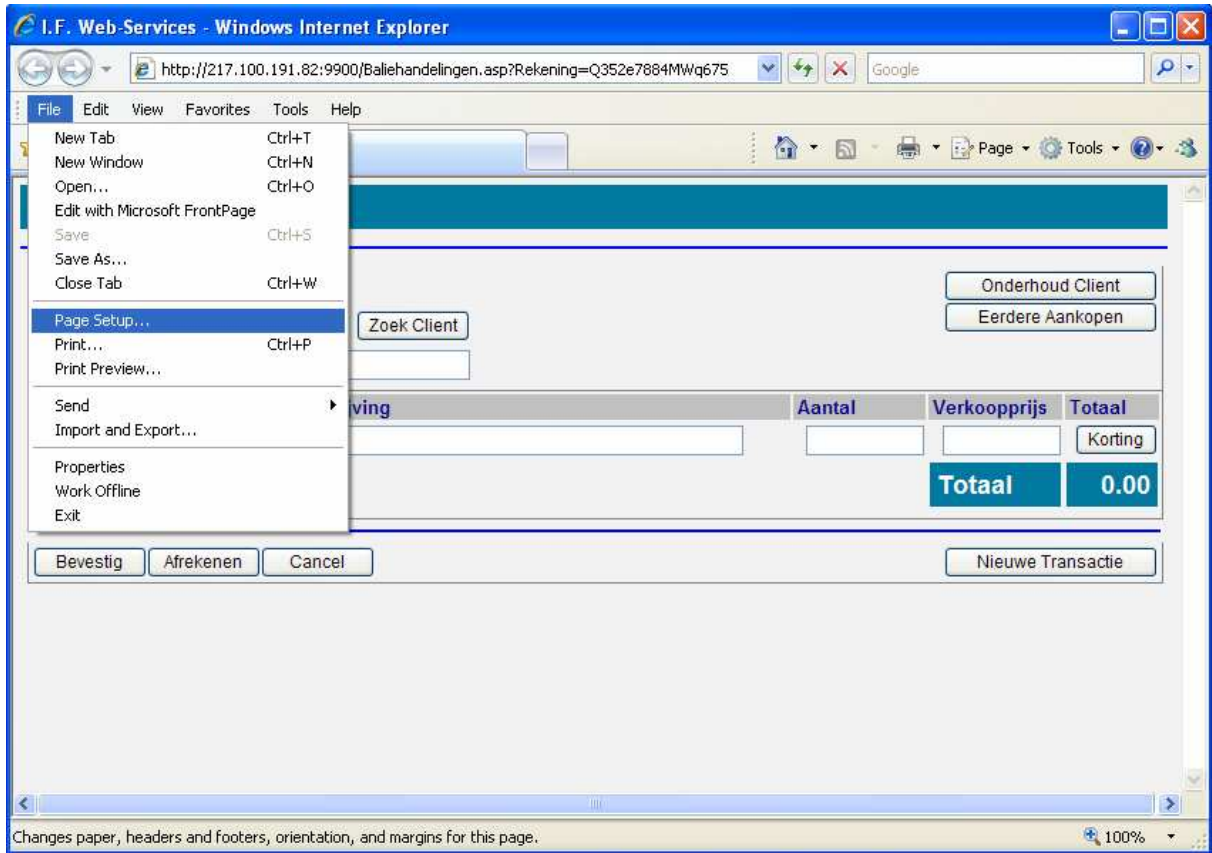

- 4.1 Start Internet Explorer op.
- 4.2 Ga via het bovenste menu naar File – Page Setup. Het onderstaande scherm verschijnt nu

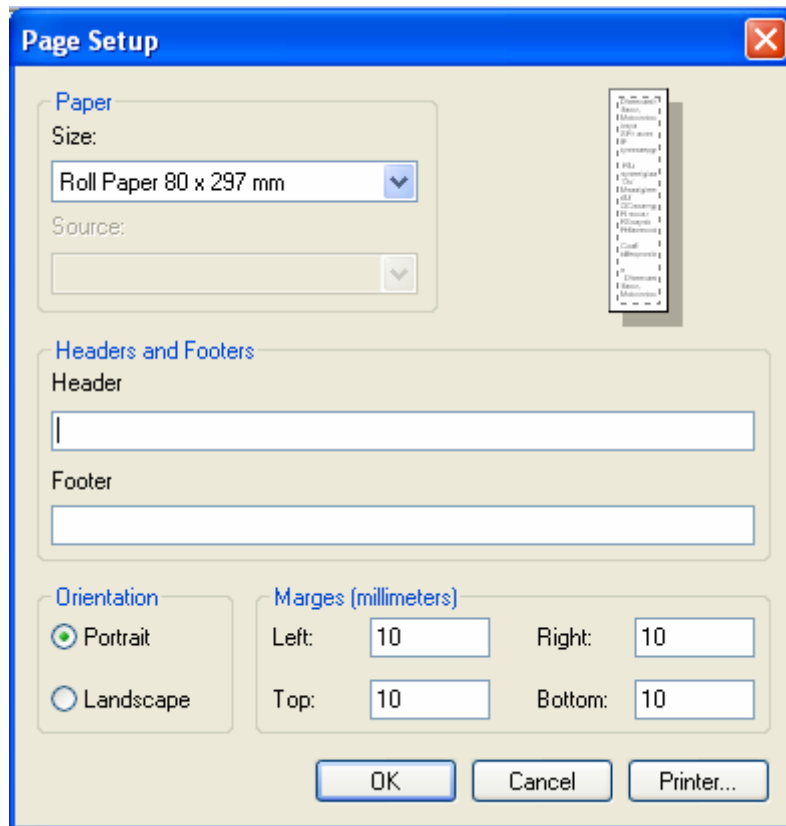

- 4.3 In het venster "Page Setup" kiest u onder Size "Roll Paper 80 x 297 mm"
4.4 Bij Marges kiest u Left 10, Right 10, Top 10 en Bottom 10.

U bent klaar !

Uw kassabon behoort nu goed uit de bonprinter te komen!